



## **LENSÔMETRO DE LEITURA EXTERNA VISION BRANCO**

---

**Tecnobrasil Indústria e Comércio Ltda.**  
Avenida Fagundes de Oliveira, 964 - Bairro Jardim Padre Anchieta  
Diadema - SP - CEP: 09950-110



## Lensômetro de leitura externa VISION branco

### RECURSOS E BENEFÍCIOS

---

Marca:



Garantia:



## DADOS TÉCNICOS

---

Aparelho com mira em cruz.  
Com compensador de prisma.

**Dimensões:** 28 x 13 x 42 cm

**Peso:** 6 Kg

**Voltagem:** 110 ou 220 V

**Dioptrias:** -25D / +25D

**Fixação da lente:** 16 a 80 mm

**Eixo:** 0 a 180°

**Escala de leitura:** 0,125D

Os modelos inclinam-se de 25 a 90 graus.  
Escala externa ampliada e de fácil leitura.  
Mira em cruz para uma medição mais simples.

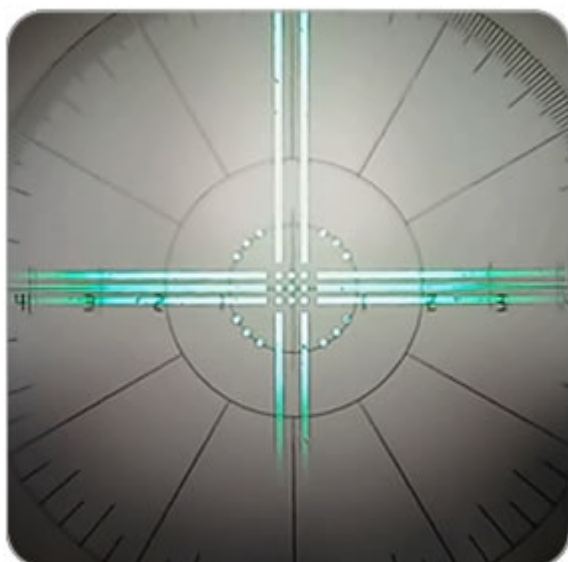



**Para mais informações:**

**(11) 4070-6736**

**(11) 5011-6736**

**(11) 94743-6132**

**[www.tecnobrasil.com.br](http://www.tecnobrasil.com.br)**

**[www.tecnobrasilloja.com.br](http://www.tecnobrasilloja.com.br)**

 **tecnobrasilrm**

 **tecnobrasil**

---

**Tecnobrasil Indústria e Comércio Ltda.**

Avenida Fagundes de Oliveira, 964 - Bairro Jardim Padre Anchieta

Diadema - SP - CEP: 09950-110